



บันทึกข้อความ

ส่วนราชการ สำนักงานคณบดีคณะวิศวกรรมศาสตร์ โทร. 3080 , 3081

ที่ วศ.20059/0324

วันที่ 13 กรกฎาคม 2559

เรื่อง ขอรายงานผลการเข้าร่วมประชุมการลงทะเบียน PromptPay

เรียน คณบดีคณะวิศวกรรมศาสตร์

ตามที่หัวหน้าสำนักงานคณบดีคณะวิศวกรรมศาสตร์ได้มอบหมายให้ข้าพเจ้าเข้าร่วมประชุมการลงทะเบียนพร้อมเพย์ (PromptPay) ร่วมกับธนาคารกรุงไทย เมื่อวันศุกร์ที่ 8 กรกฎาคม พ.ศ. 2559 เวลา 13.00 ณ ห้องประชุมประตูปาน 1 ชั้น 3 อาคารเฉลิมพระเกียรติ นั้น

บัดนี้ข้าพเจ้าได้เข้าร่วมการประชุมดังกล่าวเป็นที่เรียบร้อยแล้ว จึงขอรายงานผลการเข้าร่วมประชุมมาเพื่อประชาสัมพันธ์ให้บุคลากรในคณะฯ รับทราบ ดังรายงานแนบ

จึงเรียนมาเพื่อโปรดทราบ

เสนอ คณบดีคณะวิศวกรรมศาสตร์
1. เพื่อโปรดทราบ
2. เห็นควร <i>อนุมัติ</i>
<i>นายทรงพล ใจเดช กทบ</i>
<i>[Signature]</i>
(นายทรงพล ใจเดช)
รักษาการแทนหัวหน้าสำนักงานคณบดี
คณะวิศวกรรมศาสตร์

13 ก.ค. 2559

(นางสาวจิราภรณ์ ศรีนิล)

เจ้าหน้าที่บริหารงานทั่วไป

ขอขอบคุณที่แจ้งให้ทราบโดยทันท่วงที

[Signature]
13 ก.ค. 2559

(ผู้ช่วยศาสตราจารย์ ดร.ณาวดี ศรีศิริวัฒน์)

รองคณบดีคณะวิศวกรรมศาสตร์

ฝ่ายวิชาการและวิจัย

รักษาการแทนคณบดีคณะวิศวกรรมศาสตร์

รายงานผลการเข้าร่วมประชุม การลงทะเบียน พร้อมเพย์ (Promptpay)

ในวันศุกร์ที่ 8 กรกฎาคม พ.ศ. 2559 เวลา 13.00 น.

ณ ห้องประชุมประตู่บาน 2 ชั้น 2 อาคารเฉลิมพระเกียรติ สถาบันเทคโนโลยีปทุมวัน

PROMPT PAY คือ บริการโอนเงินและรับเงินโอนแบบใหม่ โดยผูกบัญชีเงินฝากธนาคารกับ หมายเลขบัตรประชาชน หรือ เบอร์โทรศัพท์มือถือ ซึ่งจะทำให้ประชาชนโอนเงินสะดวกง่ายขึ้น แค่จำหมายเลขบัตรประชาชนปลายทางที่จะโอน หรือหมายเลขโทรศัพท์มือถือ ไม่ต้องจดหมายเลขบัญชีเงินฝากธนาคารที่ยาวและจำยาก บริการนี้ดำเนินการโดยธนาคารแห่งประเทศไทยและธนาคารพาณิชย์ทุกแห่ง ได้ร่วมมือพัฒนาขึ้นเพื่อสนับสนุนระบบการชำระเงินแบบ Any ID ภายใต้โครงการ National e-Payment ลดการใช้เงินสดในการพกเงินเยอะๆ ใช้จ่ายผ่านทาง e-payment มากขึ้นง่ายด้วยปลายนิ้ว

ประโยชน์

1. สะดวกทั้งธุรกิจและชีวิตประจำวัน จะโอนเงินให้ครอบครัวหรือรับเงินจากลูกค้าได้ง่ายขึ้น
2. การรับเงินจากภาครัฐ เช่น เงินสวัสดิการ เงินคืนภาษี เงินช่วยเหลือ โดยตรงเข้าบัญชีผ่านเลขบัตรประชาชนที่ผูกบัญชีไว้
3. ปลอดภัย ไม่ต้องพกเงินสด และสามารถตรวจสอบรายการโอนได้ทุกครั้ง
4. การโอนเงินเข้าธนาคารเดียวกัน หรือต่างธนาคารผ่านระบบ Prompt Pay ช่วยประหยัดค่าธรรมเนียมเยอะมาก โดยวงเงินไม่เกิน 5,000 บาท จะไม่เสียค่าธรรมเนียมการโอนเงิน

ลักษณะของบริการ

- บัญชีธนาคาร สามารถผูกกับบัตรประชาชน และเบอร์โทรศัพท์มือถือ ได้
- บัญชีธนาคารผูกกับบัตรประชาชน และเบอร์โทรศัพท์มือถือหลายเบอร์ได้ สูงสุด 3 เบอร์ต่อ 1 บัญชี
- หากมี 2 บัญชี ก็ บัญชีหนึ่งผูกกับบัตรประชาชน ซึ่งบัญชีนั้นจะมีความสำคัญในกรณีคืนเงินภาษี หรือรับเงินกับสวัสดิการภาครัฐ อีกบัญชีหนึ่งผูกกับเบอร์โทรศัพท์มือถือได้สูงสุด 3 เบอร์ ไว้สำหรับโอนเงิน ทำธุรกรรม
- สำหรับคนมีบัญชีเยอะและเบอร์มือถือเยอะ ก็สามารถผูกได้ลักษณะนี้ได้ 1 เบอร์ ต่อ 1 บัญชี

แต่อย่างไรก็ตามบริการ PROMPT PAY นี้ บัญชีธนาคาร สามารถ ผูกกับบัตรประชาชนได้เพียง 1 ใบ และเบอร์มือถือ 3 เบอร์ ต่อ 1 คนเท่านั้น และ 1 คนที่ใช้บริการ Prompt Pay ผูกกับบัญชีธนาคาร สูงสุดเพียง 4 บัญชี*

ขั้นตอนการสมัคร

เตรียมบัญชีออมทรัพย์ หรือ กระแสรายวัน + บัตรประชาชน + เบอร์โทรศัพท์มือถือ โดยสามารถลงทะเบียนได้ทั้ง 4 ช่องทาง คือ สาขาธนาคาร , ตู้ ATM , Internet Banking , Mobile Banking ของธนาคารที่ใช้บริการอยู่ เริ่มลงทะเบียน PROMPT PAY ทุกธนาคาร 15 กรกฎาคม 2559 (โดย ธนาคารบางแห่งเปิดลงทะเบียนล่วงหน้าแล้ววันนี้ จนถึง 14 กรกฎาคม 2559 และทางธนาคารจะแจ้งผลการสมัครบริการผ่านทาง SMS ตั้งแต่ 15 กรกฎาคม 2559) อย่างไรก็ตามการให้บริการ PROMPT PAY เป็นการให้บริการที่แล้วแต่ความสมัครใจของผู้ใช้ และอาจจะยังไม่เห็นความจำเป็นต้องรับสมัครทันที เพราะกว่าจะเริ่มให้บริการเต็มรูปแบบจริงๆ ก็ช่วงวันที่ 31 ตุลาคม 2559

ข้อเสีย

1. ระบบยังไม่เสร็จสมบูรณ์ อาจเกิดความผิดพลาดของข้อมูล และในด้านความปลอดภัยได้
2. กรณีผูกบัญชีกับหลายธนาคาร ในขั้นตอนของการโอนเงินคืนจากหน่วยงานของรัฐ ระบบจะทำการสุ่มเลขที่บัญชีเพื่อทำการโอนเงินให้
3. ผู้ใช้บริการจะโอนเงินเข้าบัญชีตัวเองไม่ได้
4. ลักษณะของการโอนยังไม่กำหนดชัดเจน

KTB PromptPay

กรุงไทย พร้อมเพย์

ง่าย สบายใจ

บริการ รับ - โอนเงิน รูปแบบใหม่
ใช้ เลขประจำตัวประชาชน หรือ เบอร์มือถือ
แทน บัญชีธนาคารกรุงไทย

ใช้รับ - โอนเงิน
จากภาครัฐ และบุคคลทั่วไป

ใช้รับ - โอนเงิน
จากบุคคลทั่วไป

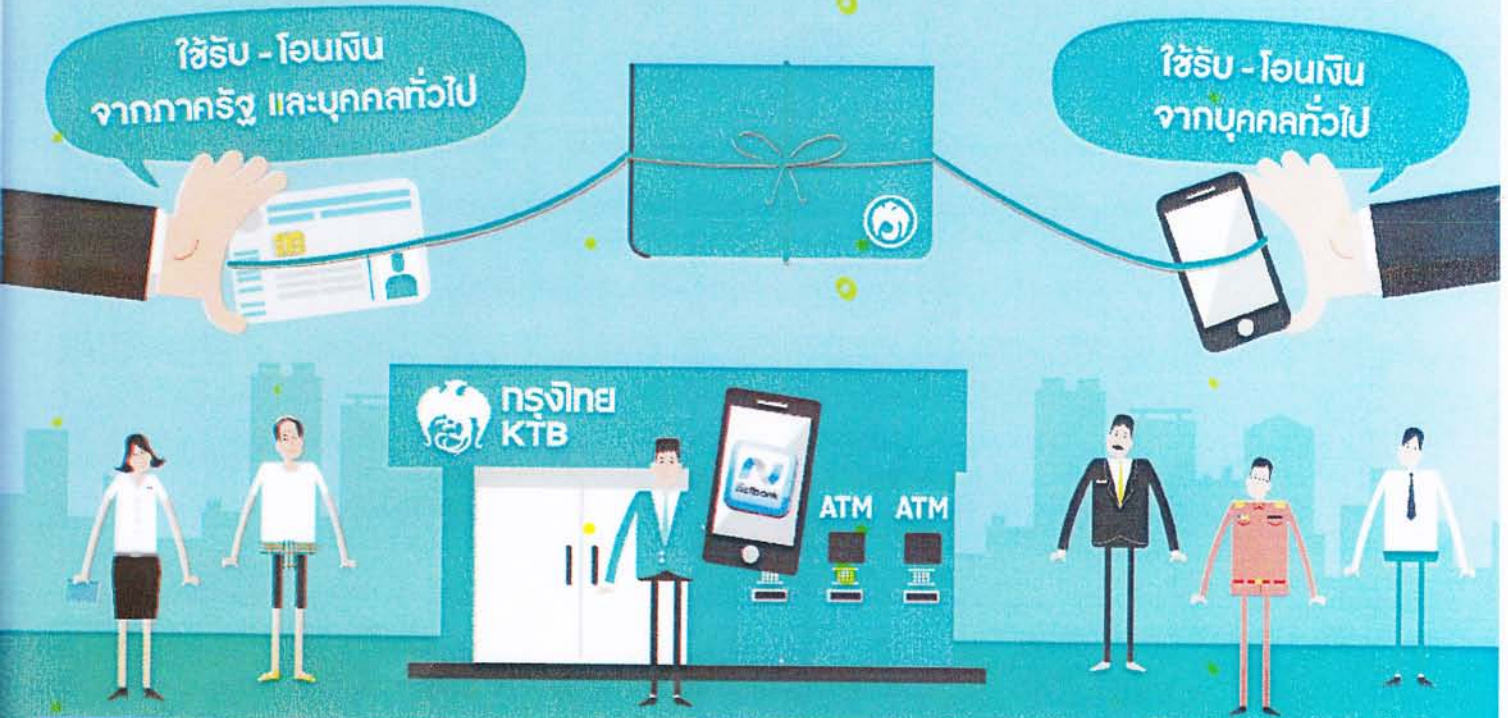

ผูกบัญชีกรุงไทย พร้อมกัน 1 ก.ค. 59 ที่
ตู้ ATM กรุงไทย / KTB netbank และ ธนาคารกรุงไทย ทุกสาขา

สิ่งที่ต้องเตรียมพร้อม



สมุดบัญชีธนาคารกรุงไทย
(ออมทรัพย์ หรือ กระแสรายวัน)



บัตรประจำตัวประชาชน
ตัวจริง



โทรศัพท์/เบอร์มือถือ
ที่ต้องการลงทะเบียน

*เงื่อนไขเป็นไปตามที่ธนาคารกำหนด

CALL CENTER 02 111 1111 | www.ktb.co.th | KTB Care | KTB Care | KTB_Care | KTB_Care | KTB Care

KTB GROWING TOGETHER กรุงไทย ก้าวไกล ไปกับคุณ



ธนาคารกรุงไทย
KRUNGTHAI BANK

Customer ลูกค้า	KTB		
Card Name ชื่อ	KTB IPAC ATM Card Pathumwan Institute of Technology		
Date วันที่	June 17, 2016	OC. No. หมายเลข OC.	134870
Revision แก้ไขครั้งที่	-	PO. รหัสใบสั่งซื้อ	-
Card Size ขนาดบัตร	ISO 85.6X53.98 mm.	Quantity ปริมาณที่สั่งผลิต	Cards
Classification ลักษณะงาน	<input checked="" type="checkbox"/> New งานใหม่ <input type="checkbox"/> Re-Order งานที่เคยผลิตไปแล้ว		
Match Color With สีที่ต้องการในการพิมพ์	<input checked="" type="checkbox"/> Laser Proof <input checked="" type="checkbox"/> Pantone : P.2995C <input type="checkbox"/> Sample : _____ <input type="checkbox"/> Other : _____		
Core Material วัสดุที่ใช้ในการผลิต	PVC Normal		
Thickness ความหนา	0.76+/- mm.	Overlay โอเวอร์เลย์	Normal
BIN No. หมายเลข BIN	-	ICA/BID No. หมายเลข ICA/BID	-
Photo Panel ช่องใส่รูป	<input checked="" type="checkbox"/> Yes <input type="checkbox"/> No	Size (W x H): ขนาด(กว้างxสูง)	20x23 mm.
Chip ชิพ	<input checked="" type="checkbox"/> Yes <input type="checkbox"/> No	Chip OBERTHUR Palladium	
Special Printing การพิมพ์พิเศษ	<input type="checkbox"/> IR <input type="checkbox"/> Metallic <input type="checkbox"/> Mirror Ink <input type="checkbox"/> Micro Text		
Mag Stripe แถบแม่เหล็ก	<input checked="" type="checkbox"/> Yes <input type="checkbox"/> No	<input checked="" type="checkbox"/> Hi-Co <input type="checkbox"/> Lo-Co	<input type="checkbox"/> 2 tracks Size 8.5 mm. <input checked="" type="checkbox"/> 3 tracks Size 12.7 mm.
UV (Invisible Ink) พิมพ์ที่มองไม่เห็น	<input type="checkbox"/> Front <input type="checkbox"/> Back		
Coated ลักษณะการเคลือบผิว	<input checked="" type="checkbox"/> Laminate <input type="checkbox"/> Varnish <input type="checkbox"/> OPP Coated	Front / ด้านหน้า <input checked="" type="checkbox"/> Gloss <input type="checkbox"/> Matt	Back / ด้านหลัง <input checked="" type="checkbox"/> Gloss <input type="checkbox"/> Matt
Spot UV / Spot Varnish สเปค ูวี / สเปค วาณิช	<input type="checkbox"/> Spot UV <input type="checkbox"/> Spot Varnish	<input type="checkbox"/> Front <input type="checkbox"/> Back	
Signature Panel (Silk Screen Printing) แถบลายเซ็น (ซิลค์ สกรีน)	<input type="checkbox"/> Front <input checked="" type="checkbox"/> Back		ClearSign: size 49x8 mm.
Special Punch / Die-Cut ปั๊ม-โคตพิเศษ	<input type="checkbox"/> Yes <input checked="" type="checkbox"/> No		
Hologram/Color โฮโลแกรมสี	<input type="checkbox"/> Front <input type="checkbox"/> Back		
Signature Panel (Hot Foil) แถบลายเซ็น (แถบฟอยล์)	<input type="checkbox"/> Front <input type="checkbox"/> Back		
Hot Stamp/Foil Color สอตและฟอยล์	<input type="checkbox"/> Front <input type="checkbox"/> Back		
Special Feature ลักษณะพิเศษอื่นๆ	<input type="checkbox"/> Front <input type="checkbox"/> Back		
Printer Model/ เครื่องพิมพ์และรุ่นพิมพ์	Designer/ ดีไซน์เนอร์	Sales/CS เซลส์/ซีเอส	
EP4300	Tor	P/Pta/Tang	

Banking / Loyalty Telecom Other No Personalization

Pre-Printed Card Without Personalization
Front



Front/KTB IPAC ATM Card Pathumwan Institute of Technology /CM *K

Back

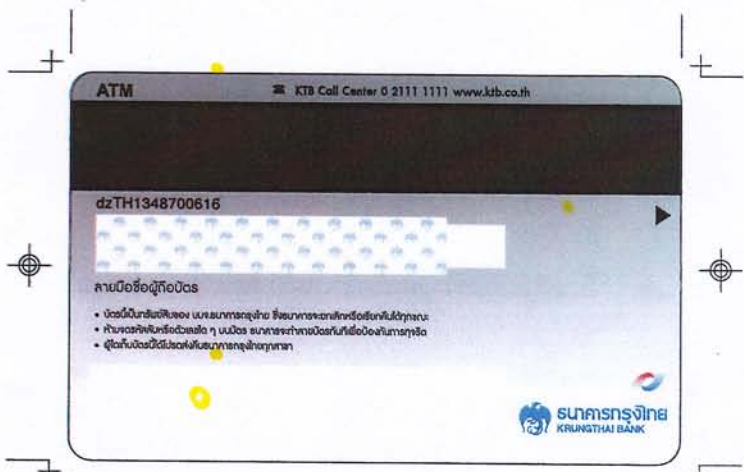

Back/KTB IPAC ATM Card Pathumwan Institute of Technology /CM *K ■ P.2995C □ ClearSign

<input type="checkbox"/> Comment/Note ความเห็นเพิ่มเติม	Date _____ Client's Signature _____ Company Seal _____
<input type="checkbox"/> Not Approved ไม่อนุมัติ	
<input type="checkbox"/> Approved by อนุมัติโดย	

Please check that all text and artwork elements are presented in accordance with your requirements. Also, please verify that there ARE NO variable data / personalized data in this text and artwork. This Laser Proof SHOULD ONLY include the static / non-personalized data. Form "Laser Proof / Personalization" shows the card WITH personalization. If this Laser Proof is approved, please confirm by signing and affix company seal. Kindly submit this Laser Proof to dz card to commence the production. Failure of approval or delayed submission will cause a delay in delivery. Be aware that there can be a minimal color variance between the Proof and the final product.